

SANITÁRIOS INFANTIS
ESCALA 1/25

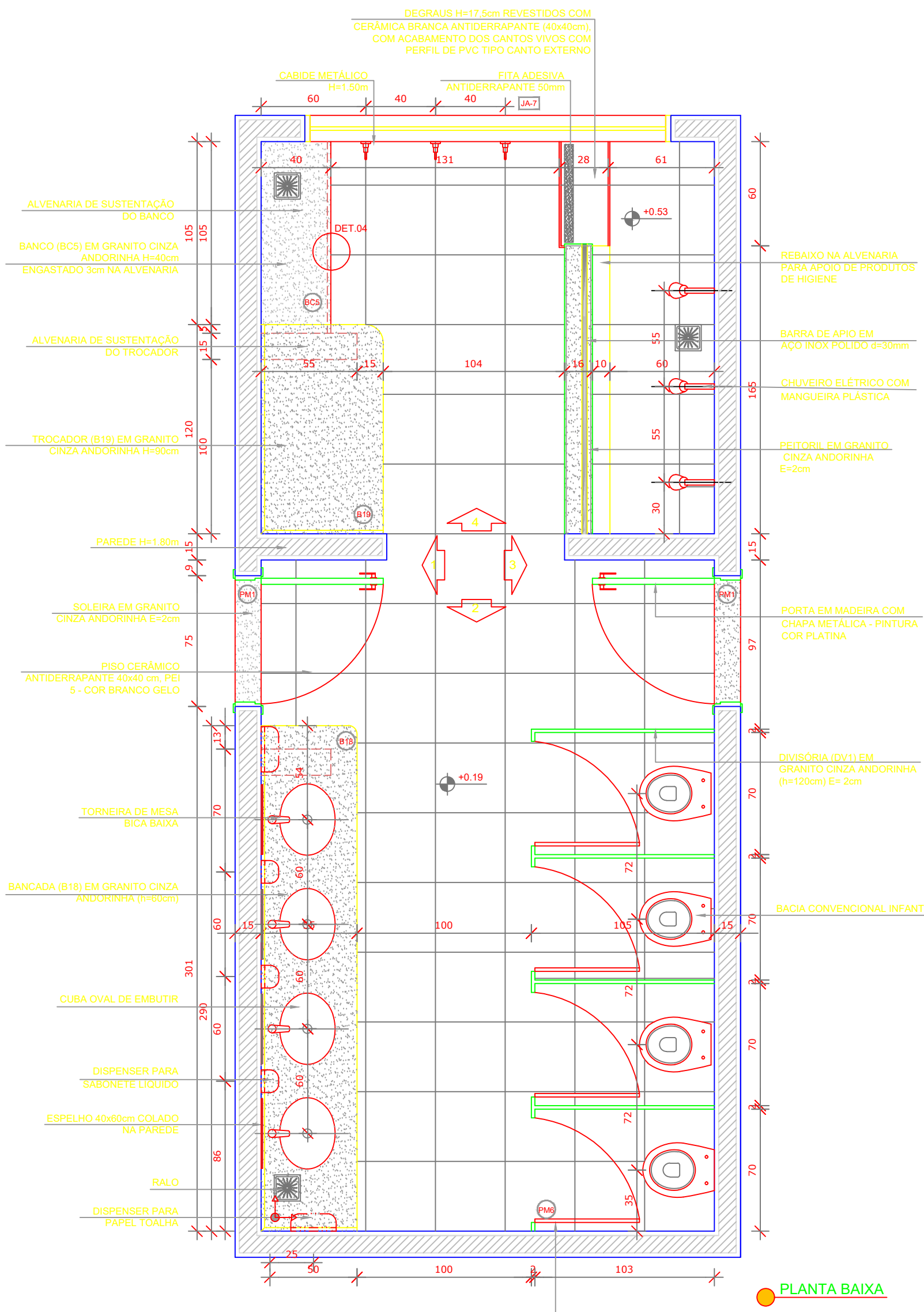

PLANTA BAIXA

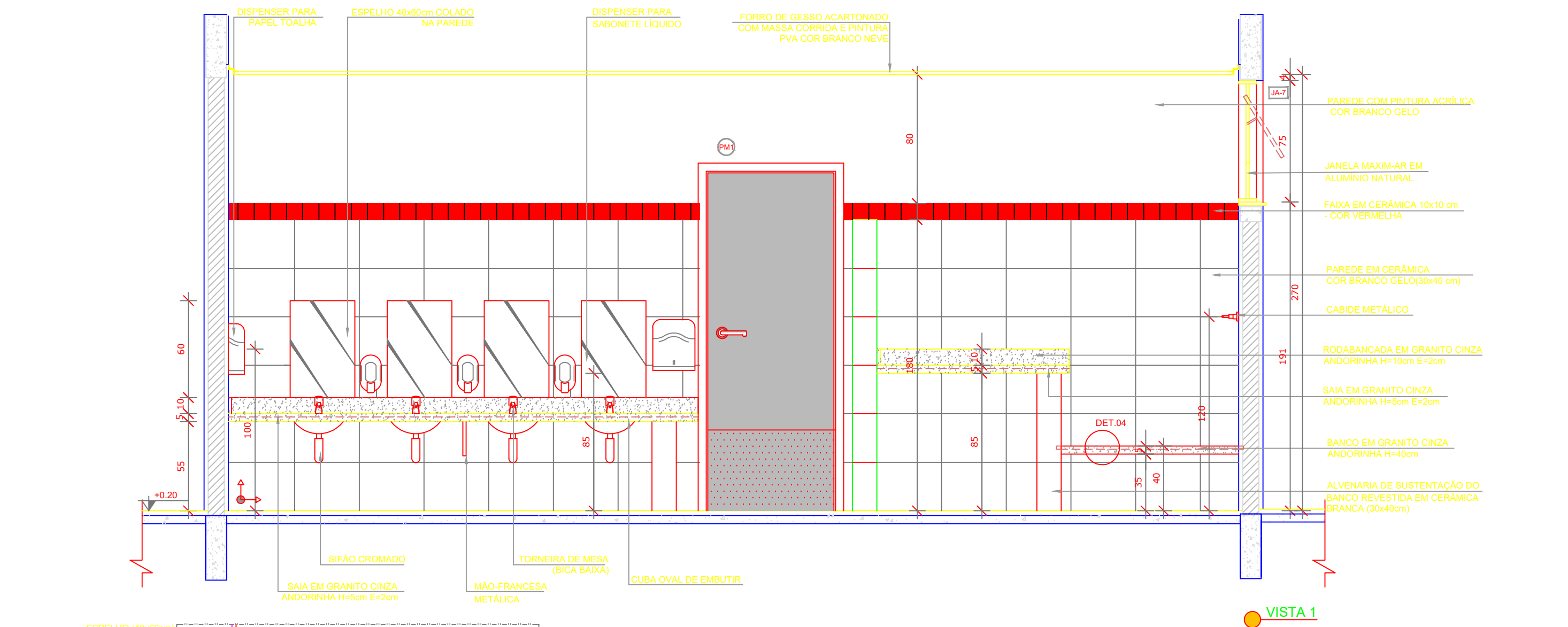
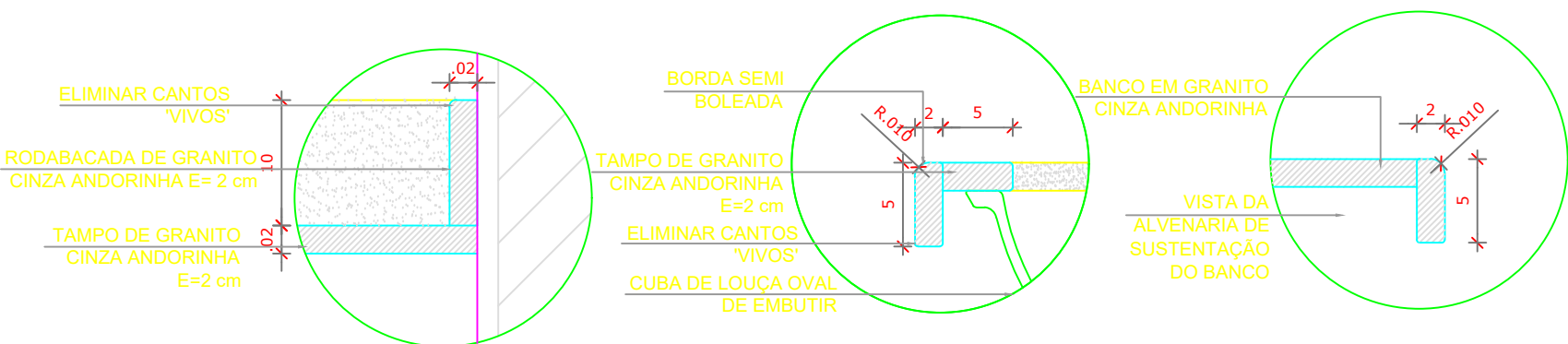

VISTA 1

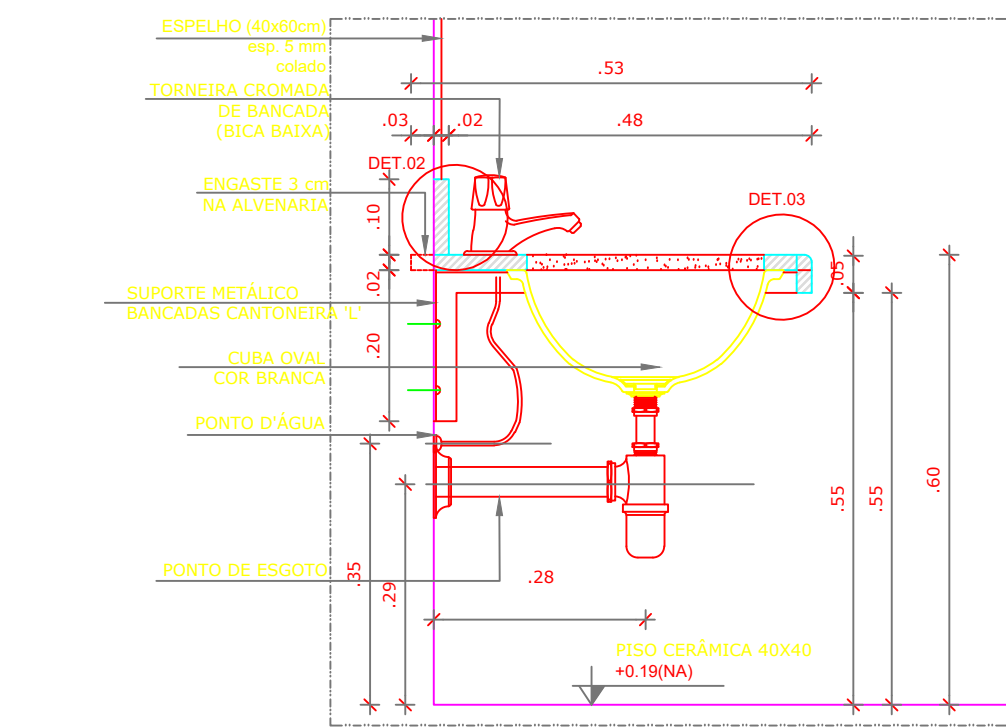

DETALHE 1 - CORTE
Bancada de granito infantil
Escala: 1/10

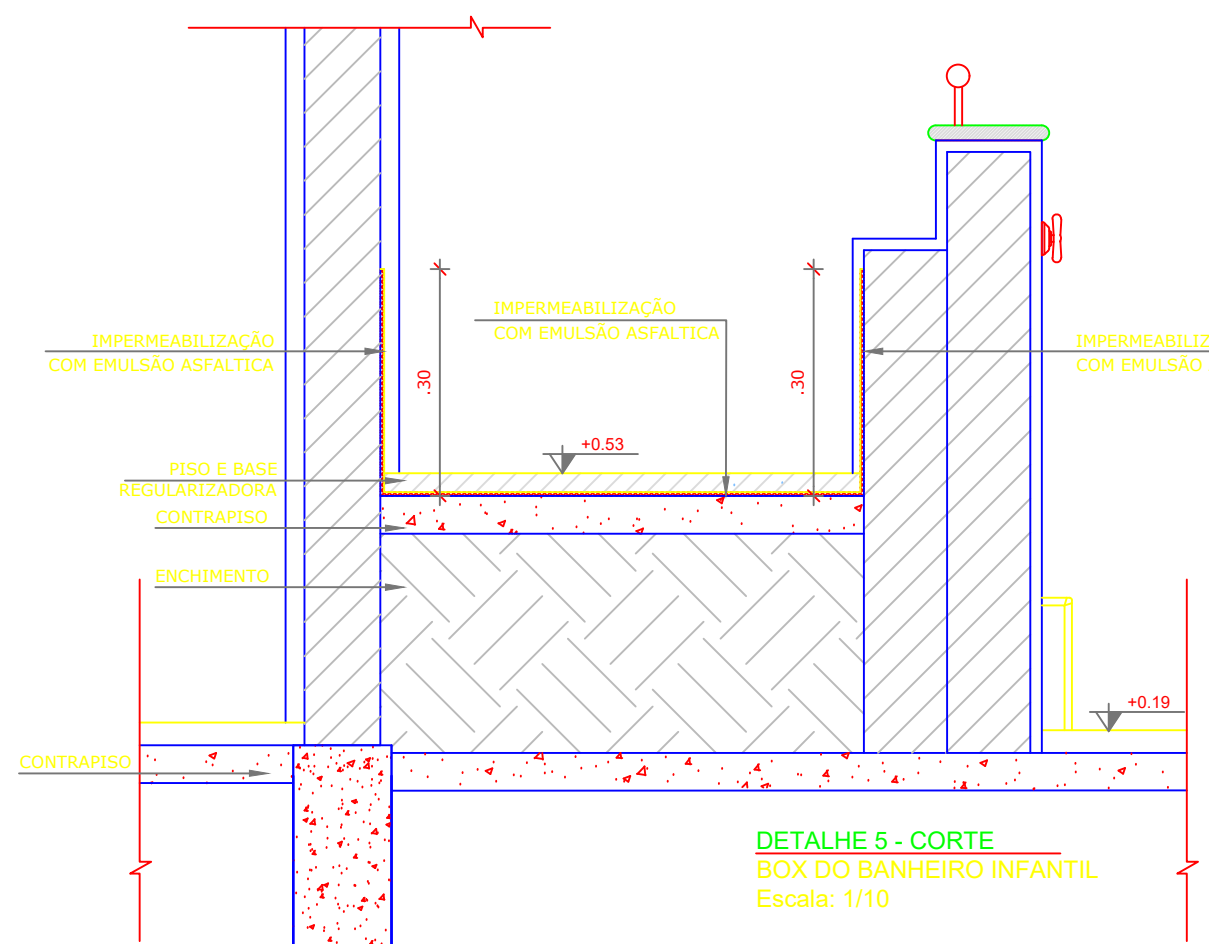

DETALHE 5 - CORTE
BOX DO BANHEIRO INFANTIL
Escala: 1/10

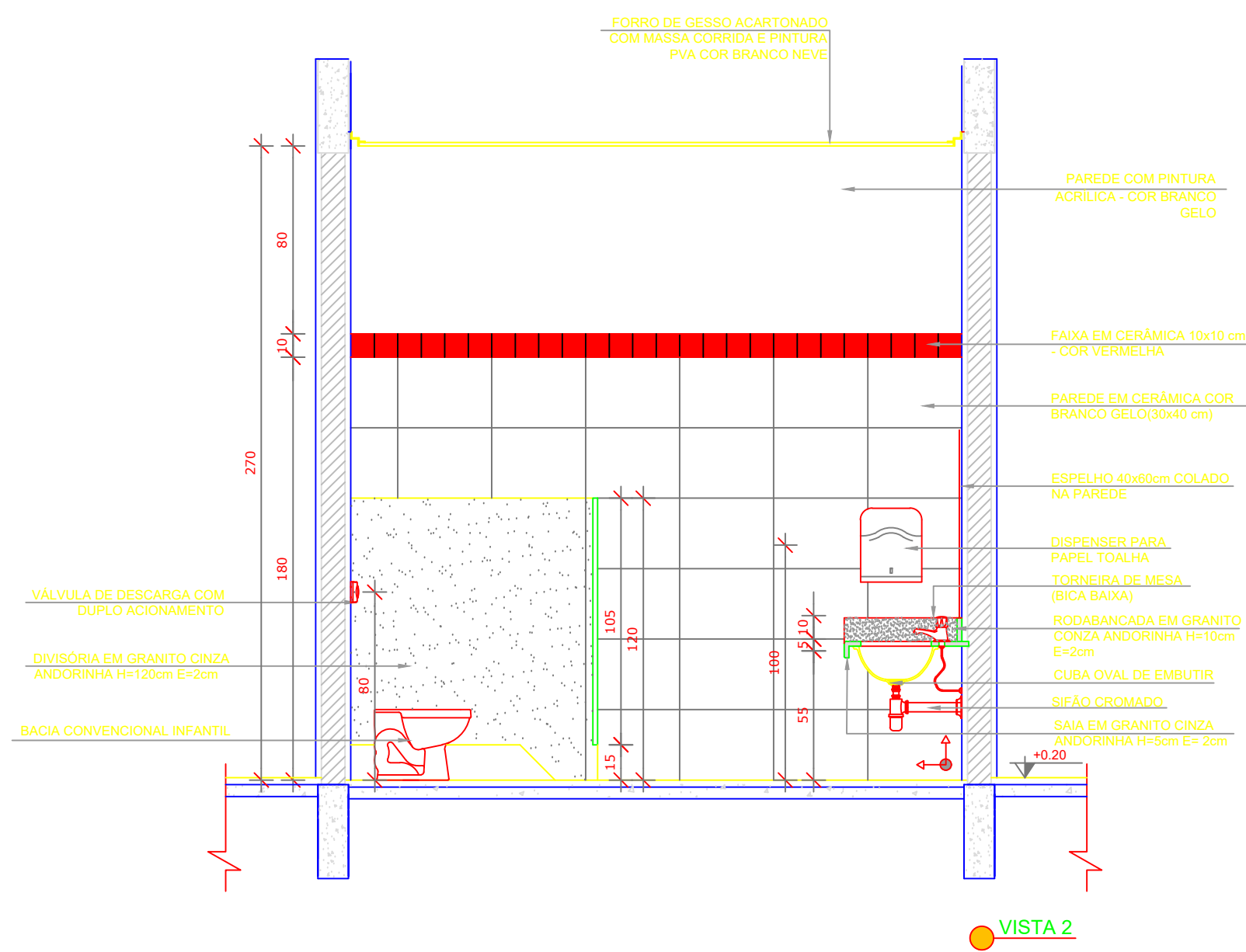

VISTA 2

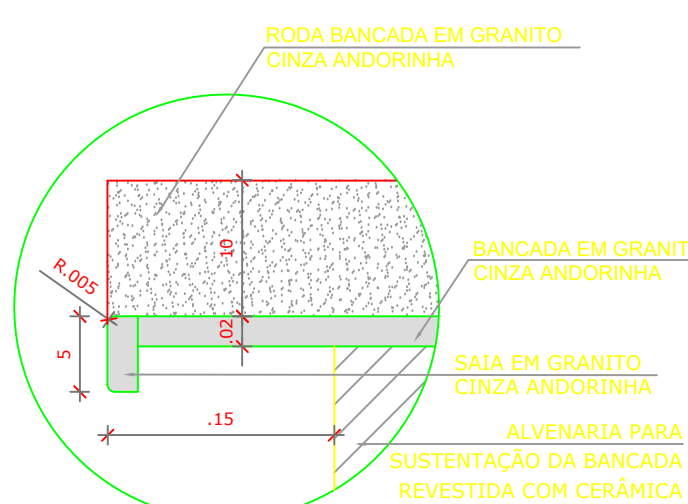

DETALHE 6 - CORTE
Bancada de granito - área seca
sem escala

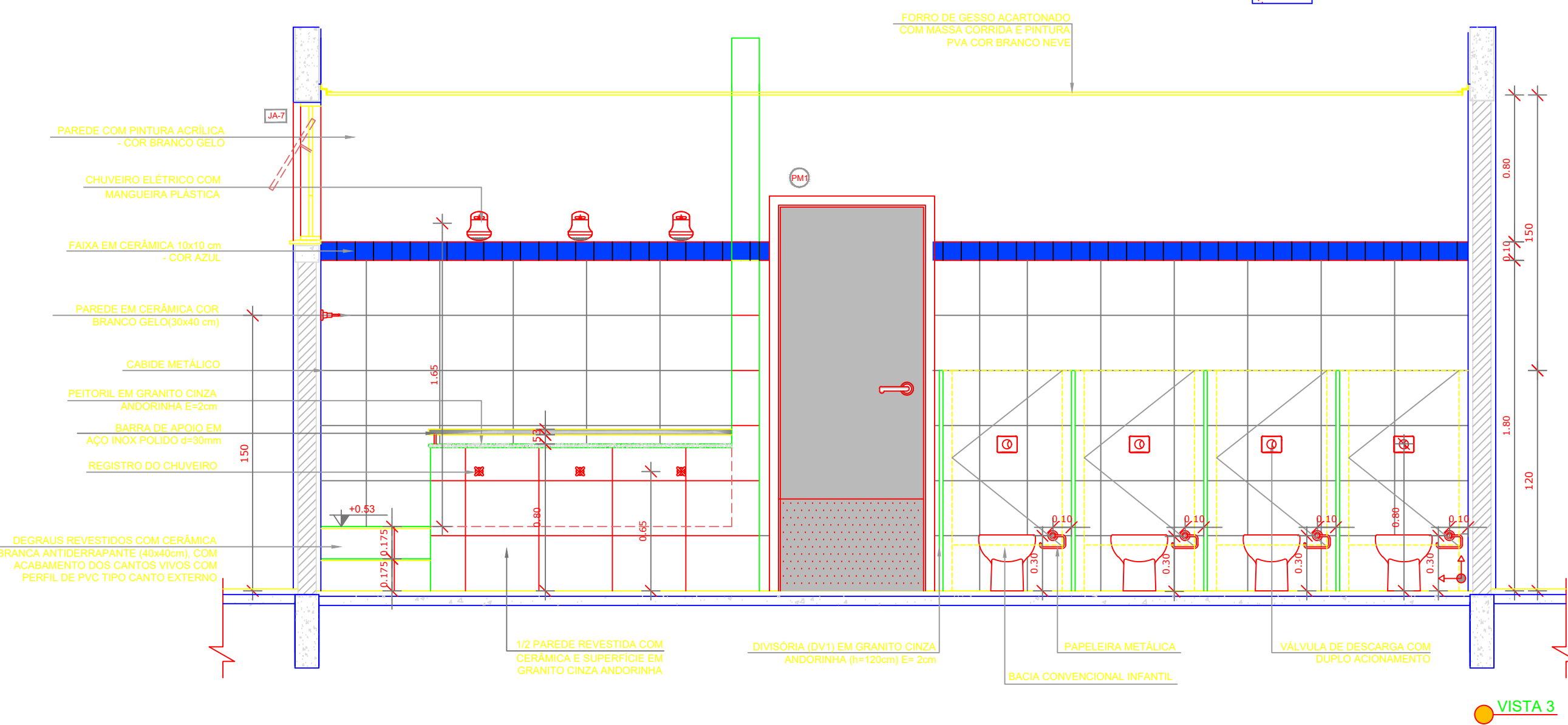

VISTA 3

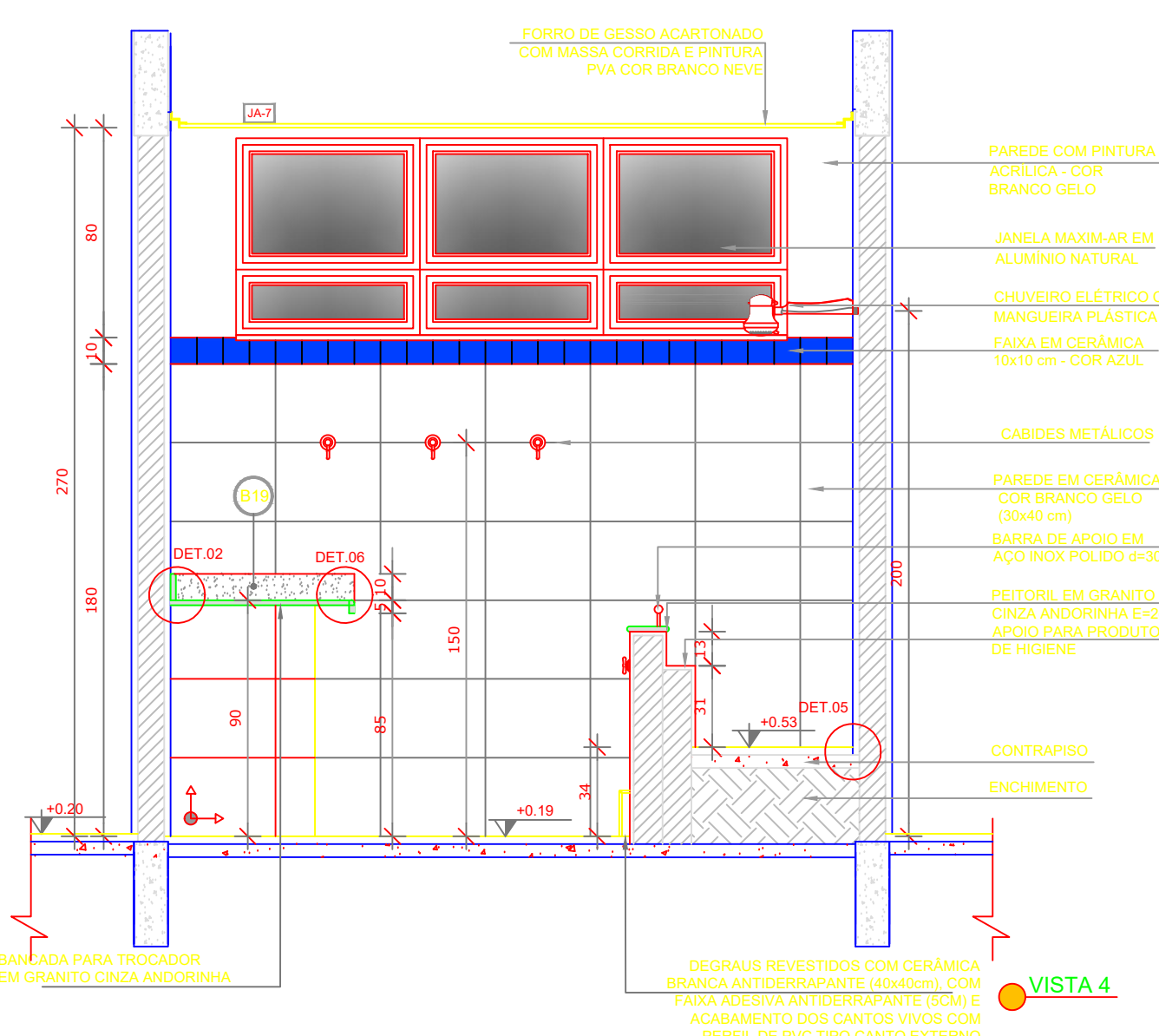

VISTA 4

NOTAS

- MEDIDAS E NÍVEIS EM METROS;
- VERIFICAR POSIÇÃO EXATA DOS PILARES NO PROJETO ESTRUTURAL;
- VERIFICAR DETALHES CONSTRUTIVOS PERTINENTES NAS PRANCHAS DE DETALHAMENTO;
- EM CASO DE CONFLITO DE INFORMAÇÕES ENTRE O PROJETO GRÁFICO E O MEMORIAL DESCRITIVO, PREVALECE A INFORMAÇÃO CONTIDA NOS DESENHOS;
- ALTERAÇÕES NESTE PROJETO SOMENTE COM AUTORIZAÇÃO EXPRESSA DO FND E

REFERÊNCIAS:

- PLANILHA DE QUANTITATIVOS;
- MEMORIAL DESCRITIVO E ESPECIFICAÇÕES TÉCNICAS

LEGENDA:		INDICAÇÃO DE VISTAS	
	INDICAÇÃO NÍVEIS PLANTA E CORTE		INDICAÇÃO DE VISTAS
	INDICAÇÃO DE CORTES		ESPECIFICAÇÕES DE MATERIAIS
	INDICAÇÃO DE FACHADAS		INDICAÇÃO DE EIXOS
	INDICAÇÃO DE PORTAS E JANELAS		INDICAÇÃO DE ELEMENTOS (BANCADAS, PRATELEIRAS E ETC.)

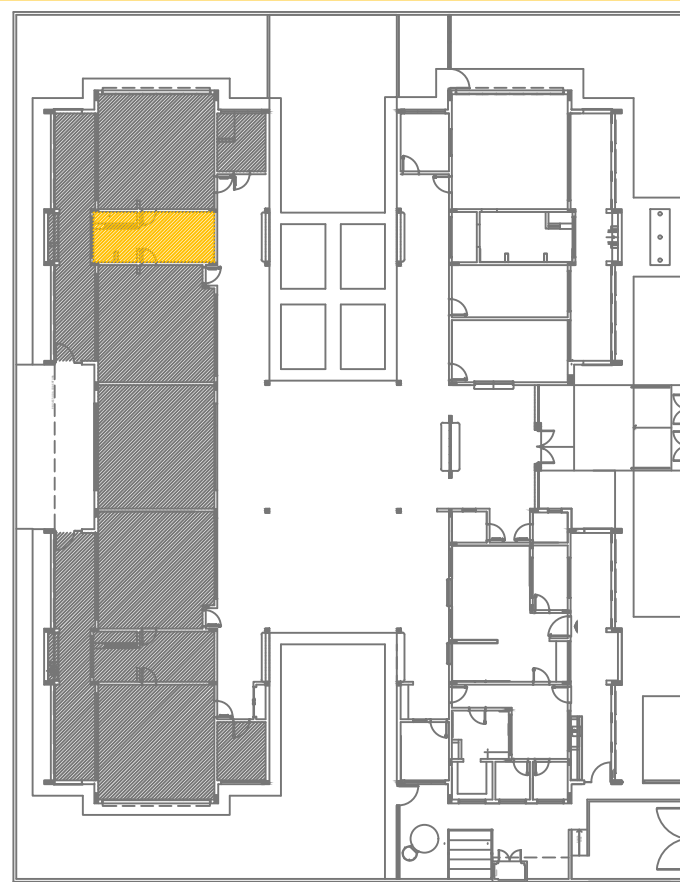

CROQUI DE REFERÊNCIA



PREFEITURA MUNICIPAL DE BARRA DO GARÇAS
ESTADO DE MATO GROSSO
Rua Caniz, 102 - Centro - Barra do Garças - MT - CEP: 78.400-000
CNPJ 03.439.239/0001-50

PROJETO PADRÃO - FND E

PROPRIETÁRIO: PREFEITURA MUNICIPAL DE BARRA DO GARÇAS-MT

ENDEREÇO DA OBRA: RUA VATICANO, QUADRA 517 LOTES NºS 14 AO 18 E DO 27 AO 31, NO JARDIM NOVA BARRA

MUNICÍPIO – UF: BARRA DO GARÇAS - MT

PROPRIETÁRIO

RESP. TÉCNICO CREA

AUTOR DO PROJETO CAU

DLFO CREA

OBSERVAÇÕES:

PROJETO EXECUTIVO

PROGRAMA PROINFÂNCIA - PROJETO TIPO 2

PROJETO DE ARQUITETURA

COORDENAÇÃO CGEST - Coordenação Geral de Infraestrutura Educacional	AMPLIAÇÃO BLOCO B SANITÁRIO INFANTIL 1	ARQ
REVISÃO	ESCALA INDICADAS	

FORMATO A1(841X594)	DATA EMISSÃO FEVEREIRO/2022	PRANCHAS 27/30
------------------------	--------------------------------	-------------------